

Legende

- ermitteltes Überschwemmungsgebiet
- vorläufig gesichertes Überschwemmungsgebiet
- Gewässer
- Gemeinde
- Landkreis
- Flusskilometerstein

174,4 Wasserspiegel des ermittelten Überschwemmungsgebiets in m ü. NHN

- Flurstück
- Gebäude
- betroffenes Gebäude

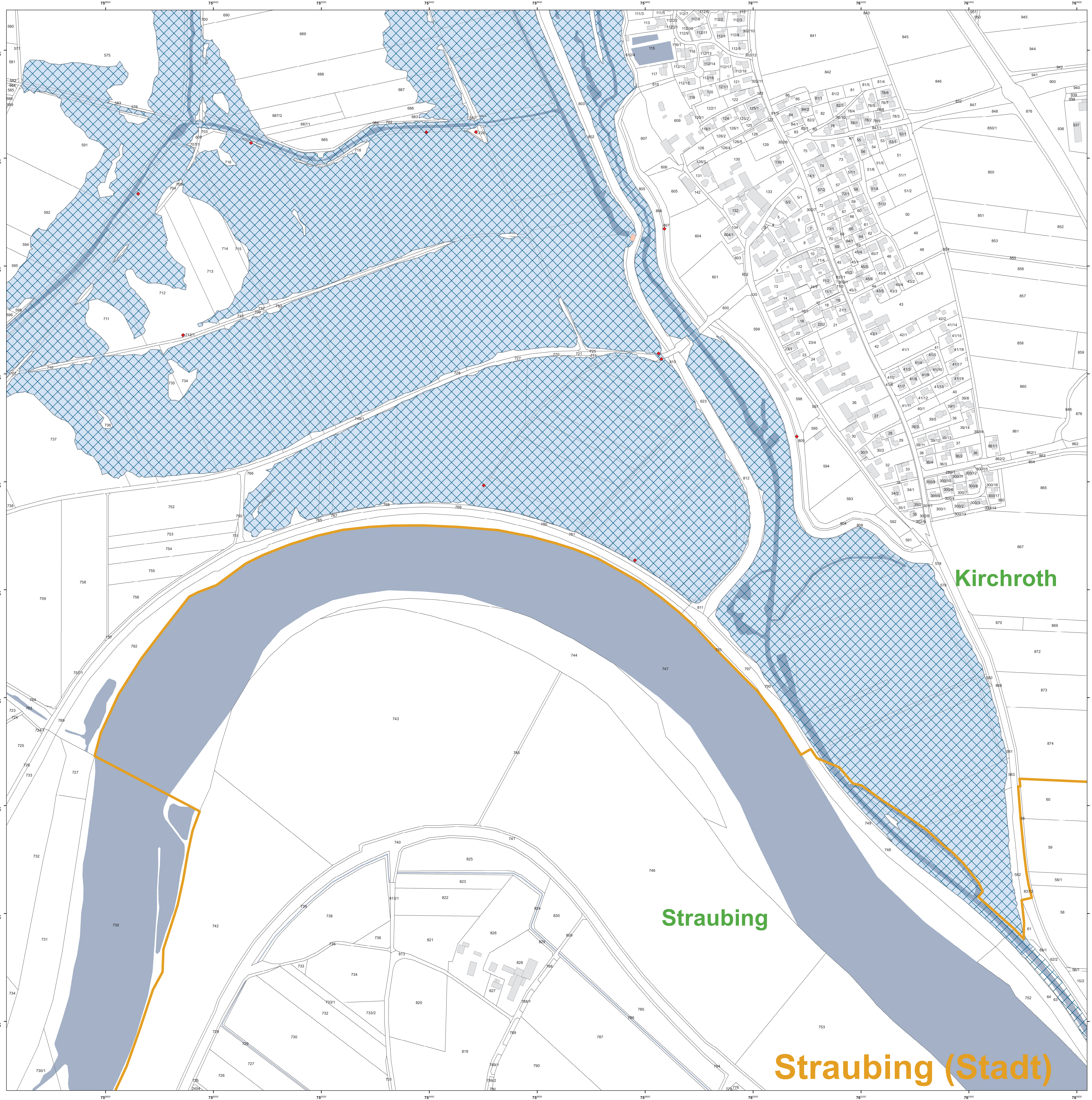

Kirchroth

Straubing

Straubing (Stadt)

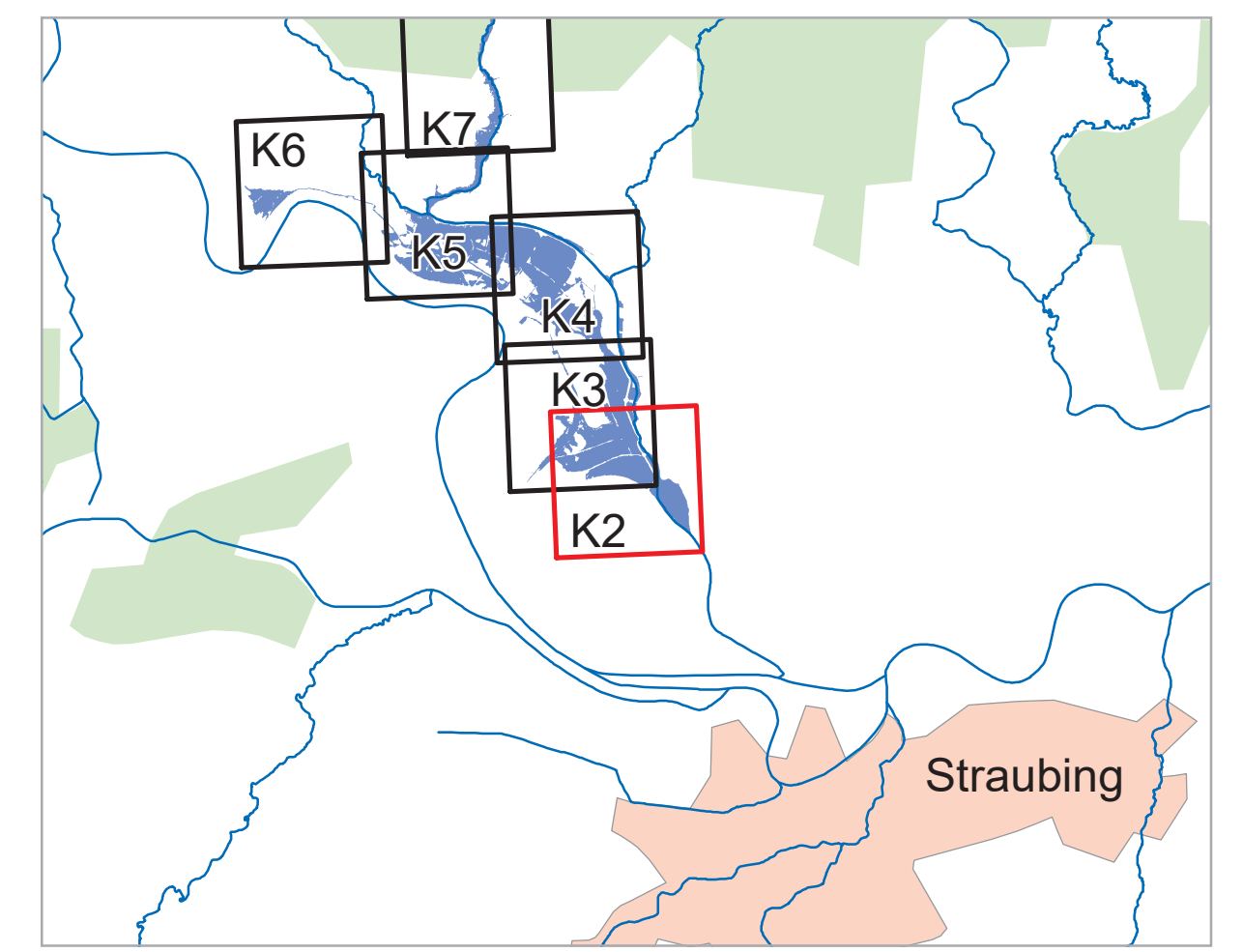

Geobasisdaten: Amtliches Liegenschaftskataster-Informationssystem (ALKIS) 1: 1000 Fachdaten: Bayerische Vermessungsverwaltung 2022 Informationssystem Wasserwirtschaft			
Vorhaben: Gew III, Breimbach Fluss-km bitte ersetzen! Vorläufige Sicherung des Überschwemmungsgebiets		Anlage: 3	
Vorhabensträger: Wasserwirtschaftsamt Deggendorf		Plan-Nr.: K2	
Landkreis: Straubing-Bogen Gemeinde: Kirchroth		Ausgabe vom: 21.11.2022 Ersatz für: _____ Ursprung: _____	
Maßstab: 1 : 2 500 Detailkarte		Datum, Name	
Entwurfsverfasser: _____ Datum: 21.11.2022		antworten gezeichnet Unterschrift geprüft	